COMUNE DI
**SAN COLOMBANO BELMONTE**

PROVINCIA DI TORINO

PROGETTO APPROVATO
con
DGR n. 17-8579
e
DGR n. 16-9945

# REVISIONE DEL PRGCM

RIELABORAZIONE PARZIALE AI SENSI DELL'ART. 15, COMMA 15°, L.R. 56/77
DEL PROGETTO DEFINITIVO ADOTTATO CON DD.CC. 10 del 11-04-05

**MODIFICATO CON D.C.C. n.25 DEL 2/10/2015**

AI SENSI DELL' ART. 17, COMMA 12°, L.R. 56/77 e s.m.i.

TAVOLA N.

**D.3**

SCALA 1 : 2.000

## AREE URBANIZZATE E URBANIZZANDE


ESTENSORE:
ARCH. GIAN CARLO PAGLIA
VIA PER CUCEGLIO, 5 - 10011 AGLIE' (TO)
VIA G. GROPELLO, 4 - 10138 TORINO
TEL. 012432813136 FAX 0124429427
studio@architettipaglia.it
www.architettipaglia.it

ELABORAZIONE CARTOGRAFICA:
GEOM. LUCA FRASCA


AGGIORNAMENTO CARTOGRAFICO A CURA DEL COMUNE (GIUGNO 2009)
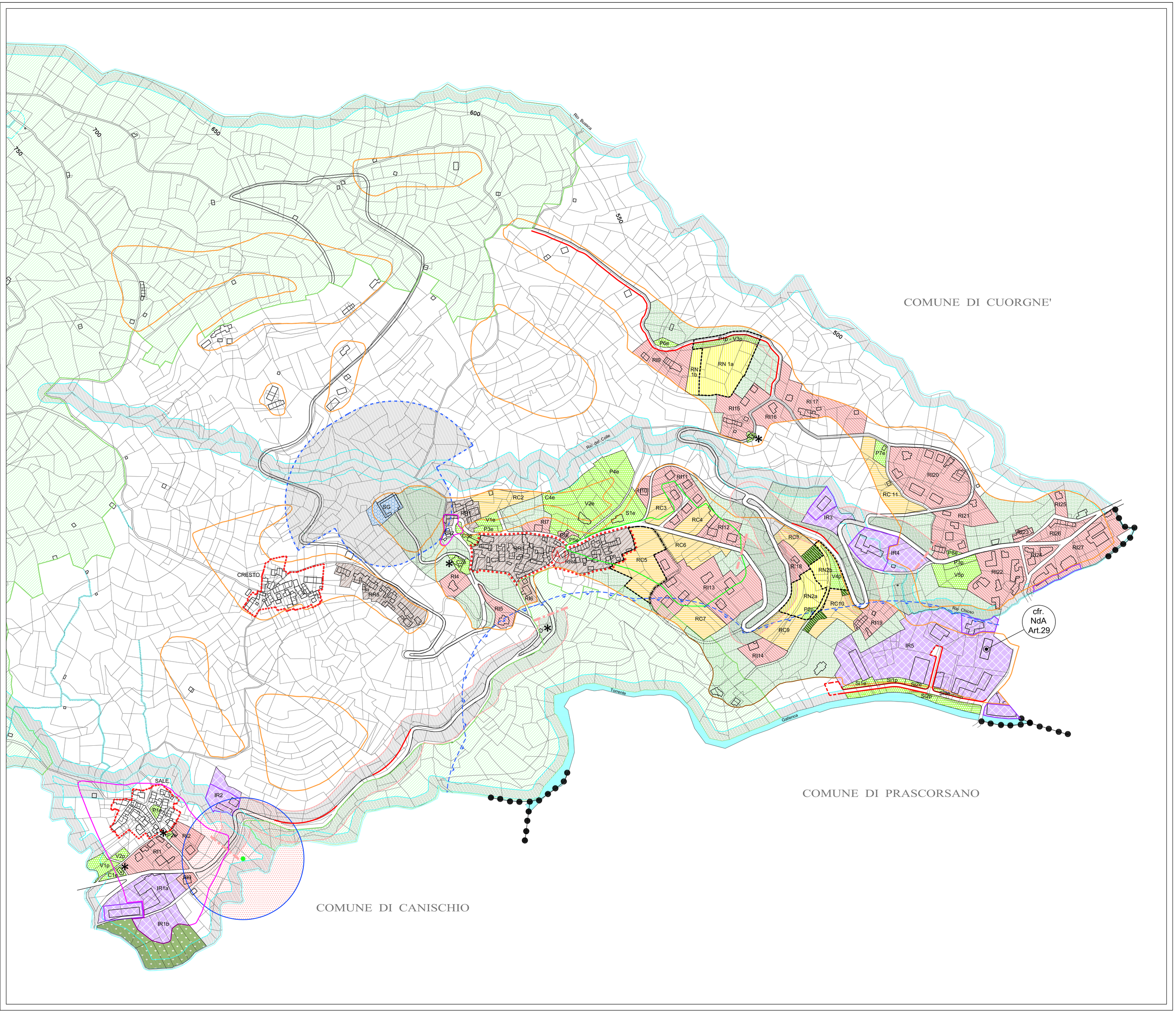
| SIMBOLOGIA | SIGLA | DENOMINAZIONE |
|---|---|---|
| | | CONFINE COMUNALE |
| | | LIMITI DEL CENTRO ABITATO |
| | | NUCLEI DI ANTICA FORMAZIONE |
| | RR | AREE RESIDENZIALI DI RISTRUTTURAZIONE |
| | RI | AREE RESIDENZIALI DI RIORDINO E INTEGRAZIONE |
| | RC | AREE RESIDENZIALI DI COMPLETAMENTO |
| | RN | AREE DI RESIDENZIALI NUOVO IMPIANTO |
| | IR | AREE PER ATTIVITA' PRODUTTIVE |
| | PP | AREE PERTINENZIALI AD INSEDIAMENTI PRODUTTIVI E TERZIARI |
| | VP | AREE A VERDE PRIVATO |
| | AN | AREE AGRICOLE NORMALI |
| | AS | AREE AGRICOLE DI SALVAGUARDIA AMBIENTALE |
| | SP | AREE PER SERVIZI PUBBLICI ESISTENTI - PREVISTE<br>(S) Istruzione (C) Attrezzature di interesse comune<br>(V) Verde (P) Parcheggi (I) Attrezzature afferenti agli impianti industriali |
| | SG | AREE PER SERVIZI DI INTERESSE GENERALE |
| | | VIABILITA': VIABILITA' ESISTENTE<br>VIABILITA' IN AMPLIAMENTO<br>VIABILITA' IN PROGETTO<br>VIABILITA' PRIVATA CONSORTILE |
| | | FASCE DI RISPETTO: DALLE INFRASTRUTTURE CIMITERIALI<br>DALLE STRADE<br>DAI CORSI D'ACQUA<br>DAI DEPURATORI<br>DALLE ZONE INDUSTRIALI |
| SUE PCC | | AMBITI SOTTOPOSTI AD ATTUAZIONE CONVENZIONATA |
| | | VINCOLO IDROGEOLOGICO |
| | | AMBITI VINCOLATI AI SENSI DEGLI ALL. 1/9 E 1/10 DEL D.Lgs. 42/04 |
| * | | EDIFICI VINCOLATI AI SENSI DEGLI ALL. 1/9 E 1/10 DEL D.LGS 42/04 |
| A1) | | ADDENSAMENTO STORICO RILEVANTE L.R. 28/99 |
| | | AMBITI TERRITORIALI IN CLASSE DI IDONEITA' GEOLOGICA I |
| | | AMBITI TERRITORIALI IN CLASSE DI IDONEITA' GEOLOGICA II |
| | | AMBITI TERRITORIALI IN CLASSE DI IDONEITA' GEOLOGICA IIIb2 |
| | | AMBITI TERRITORIALI IN CLASSE DI IDONEITA' GEOLOGICA IIIb3 |